Gemeindebrief

der Kirchengemeinden Rügheim / Kleinmünster
Dezember 2020 – Februar 2021

In dieser Ausgabe:

Kinderadvent	Seite 4
Die neuen Präparanden/innen	Seite 5
Turmbekrönung	Seite 9

Die Glocken von Rügheim (kleinste Glocke, oben) und Kleinmünster (links)

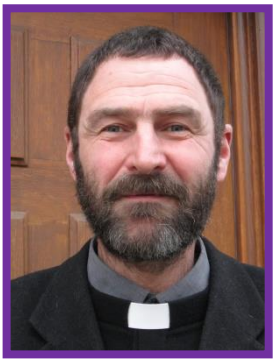

Liebe Leser/innen,

Seit dem Jahr 2000 läuten die vier neuen Glocken im Kirchturm der Rügheimer Dekanatskirche. Während der Renovierungsphase in diesem Sommer mussten sie eine Zeit lang schweigen, aber jetzt rufen sie uns wieder zum Gottesdienst und zum Gebet. Die drei neuen Glocken im Turm der St. Salvator-Kirche Kleinmünster tun dies seit dem Jahr 2002.

Alle diese Glocken stehen im Dienst Gottes, unseres himmlischen Vaters:
Sie erinnern uns daran, dass in den beiden Kirchen Gottesdienste gefeiert werden und laden uns dazu ein. Die Gebetsglocke läutet, wenn im Gottesdienst das Vaterunser gesprochen wird. So können alle, die den Gottesdienst nicht besuchen können, trotzdem mitbeten, egal, wo sie sind. Sie läuten am Heiligen Abend, um uns an den Geburtstag unseres Herrn Jesus Christus zu erinnern. An Silvester leiten sie um Mitternacht das Neue Jahr ein. Jeden Tag zeigen sie uns die Uhrzeit an (und das zuverlässig, von einer Funkuhr gesteuert). Sie läuten bei frohen Anlässen, wenn z. B. ein Brautpaar kirchlich getraut wird, und bei traurigen Anlässen, wenn wir uns von einem verstorbenen Gemeindeglied zum letzten Mal in diesem Leben verabschieden. Die Glocken weisen uns darauf hin, dass unsere Zeit in Gottes Händen steht, so wie es in dem Lied Nr. 023 (im Liederheft „Kommt, atmet auf") heißt. Wenn wir sie hören, werden wir daran erinnert, dass wir unser Leben in seinem Sinn gestalten sollen, damit es ein sinnvolles Leben wird. Auf allen unseren Glocken sind Bibelverse eingegossen. Dadurch werden sie sogar zu einem Teil der Verkündigung der frohen Botschaft, tragen Gottes Wort hinaus in die Welt.

Liebe Leser/innen,
in der Weihnachtszeit gehören Glocken zur üblichen Dekoration. Aber zu allen Zeiten des Jahres macht ihr Klang uns Mut und gibt uns Hoffnung, denn wir werden durch sie daran erinnert, dass wir nicht allein sind. So wie es Mose damals schon dem Volk Israel zugesagt hat: „... der Herr, dein Gott, wird selber mit dir ziehen und wird die Hand nicht abtun und dich nicht verlassen." (5. Mose 31, 6 b) Oder wie Dietrich Bonoeffer für den Jahreswechsel 1944/45 gedichtet hat: „Gott ist bei uns am Morgen und am Abend, und ganz gewiss an jedem neuen Tag". (EG 637). Er begleitet uns auf unserem Lebensweg in den schönen und den schweren Stunden unseres Lebens, und am Ende heißt er uns bei sich willkommen. Um uns nahe zu sein, ist er in seinem Sohn Jesus Christus ein Mensch aus Fleisch und Blut geworden, als Kind in einem Stall geboren. Er war bei uns in diesem für uns alle so schwierigen Jahr 2020, und er wird uns auch im neuen Jahr 2021 nahe sein.
Darauf können wir uns verlassen und uns darüber freuen, wenn wir das Geläut der Glocken unserer Kirchen hören.

Alles Gute und Gottes Segen wünscht Ihnen
Jürgen Blechschmidt, Dekan

Gruppen und Kreise

Froschchor und Singkreis

Proben sind derzeit nicht möglich.

Posaunenchor Rügheim

Probe Montags, 19:30 Uhr im Martin-Luther-Haus
Leitung: Robert Grüll

Posaunenchor Kleinmünster

Probe Montags 19:30 Uhr
Leitung: Siegfried Sauerteig

Frauentreff

Coronabedingt können neue Termine nur kurzfristig ausgemacht und bekannt gegeben werden.

Seniorenkreis Kleinsteinach (14:00 Uhr)

Derzeit sind keine Termine geplant.

Seniorenkreis Rügheim (14:00 – 16:00 Uhr!)

Wenn Sie kommen wollen, melden Sie sich bitte weiterhin eine Woche vorher im Pfarramt an. Wir können dann Alles besser planen und herrichten.

- Do, 17. Dezember: „Weihnachten ist nicht mehr weit" – ein adventlicher Nachmittag
- Do, 21. Januar: Gedanken zur Jahreslosung 2021
- Do, 11. Februar: „Die Narren sind los!" – Seniorenfasching

Gesprächskreis

Jeweils um 10:00 Uhr bei Elisabeth Hager (Tel. 50 26 66).

- 01. Dezember
- 15. Dezember
- 12. Januar
- 26. Januar
- 09. Februar
- 23. Februar

Hausfrauenfrühstück in Altenstein

Jeden zweiten Mittwoch im Monat, von 9:00 – 11:00 Uhr im CVJM-Heim in Altenstein. Unkostenbeitrag 8,-- €. Rufen Sie sicherheitshalber vorher an, ob der Termin stattfindet.

- Mi, 09. Dezember
- Mi, 13. Januar
- Mi, 10. Februar

Alle hier und im weiteren Gemeindebrief genannten Termine und Veranstaltungen gelten nur, wenn sie sich mit den staatlichen Corona-Auflagen verbinden lassen!
Achten Sie bitte besonders auf die Abkündigungen im Gottesdienst und auf die Aushänge in den Schaukästen und die Termine auf der Homepage!

Kinderadvent

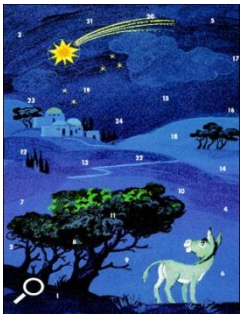

Der Kinderadvent ist in diesem Jahr, wie fast Alles, ganz anders. Wir werden, da die großen Treffen auf der Galerie im MLH sicherlich nicht gehen werden, einen Adventskalender mit einer Geschichte und einem Bild an der Außentüre des MLH befestigen. Dort können Sie, als Familie hingehen und jeden Tag eine neue Geschichte des Esels Aaron lesen, der mit Maria und Josef nach Betlehem geht.
Außerdem finden Sie in der Kirche in Rügheim, die jeden Tag offen ist, einen Korb, in dem 24 Beschäftigungen für die Adventszeit mit der Familie zu finden sind. Wer Interesse hat, kann jeden Tag kommen und sich etwas anderes abholen zum basteln, lesen, malen…

Dankabend

Auch in diesem Jahr, wo so Vieles anders und manches auch schwerer war, wollen wir den Mitarbeitenden der Kirchengemeinden „Danke" sagen für ihren Einsatz, den sie das Jahr über geleistet haben. Ohne Ihre Mithilfe wäre das Programm unserer Kirchengemeinde so wie es ist, überhaupt nicht möglich!
Wir laden Sie daher am **Dienstag, 08. Dezember** herzlich zu einer vorweihnachtlichen Feier ein. Beginn ist um 19:00 Uhr mit der Adventsandacht in der Kirche. Was danach noch passieren kann, müssen wir den dann herrschenden Möglichkeiten anpassen.
Wir freuen uns auf jeden Fall auf Ihr Kommen!

Waldweihnacht

Auch wenn Vieles heuer anders ist – die Waldweihnacht wollen wir zusammen feiern!
Wir treffen uns dazu am **Sonntag, 4. Advent, 20. Dezember** um **17:00 Uhr an der St.-Salvator-Kirche in Kleinmünster** und stimmen uns im Wald auf Weihnachten ein.

Dorfweihnacht

Am **3. Advent, Sonntag, 13.12.**, lädt die Dorfgemeinschaft zur Dorfweihnacht ein. Genaueres können Sie noch in den Dorfnachrichten erfahren.
Geplant ist Kaffe und Kuchen in der Alten Schule mit Wilhelm Wolpert. Am Abend ist dann Treffen auf dem Schul- und Kirchhof mit Glühwein und Gesprächen.

Losungsbücher und Kalender

Wie in jedem Jahr können Sie auch heuer über die Kirchengemeinde Ihre Losungsbüchlein und die Neuenkirchner Kalender kaufen. Wir bitten Sie, sich im Pfarramt zu melden, was Sie genau brauchen, dann holen wir es aus der Bücherstube in Altenstein und geben es an Sie weiter. Melden Sie sich bitte bis zum 2. Advent bei uns, dann haben wir genügend Zeit, alles für Sie zu besorgen.

Neue Präparanden/innen

Trotz der coronabedingten Einschränkungen und unter Beachtung des kirchlichen Infektionsschutz-Konzeptes hat im Oktober der neue Präparanden-Kurs zur Vorbereitung der Konfirmation 2022 begonnen. Vier Jugendliche nehmen daran teil:

Von links nach rechts: Deniz Rosin (aus Kleinmünster), Max Schwappach, Maja Gerner und Jason Martin (alle drei aus Rügheim).
Wir wünschen den neuen Präparanden viel Freude, alles Gute und Gottes Segen!
Der Unterricht findet immer mittwochs von 17:00 – 18:00 Uhr statt.
Am **Sonntag, 29. November (1. Advent)** werden die Jugendlichen in den Gottesdiensten der Gemeinde vorgestellt.

Lutherbibel, revidiert 2017, © 2016 DBG, Stuttgart - Grafik: © GemeindebriefDruckerei

Gottesdienste

November

So, 29.11. 1. Advent
09:00 Kleinmünster
10:00 Rügheim
Kollekte: Brot für die Welt

Dezember

Di, 01.12.
19:00 Rügheim (MLH)
Adventsandacht

Do, 3.12.
19:00 Kleinmünster
Adventsandacht

So, 06.12. 2. Advent
10:00 Rügheim
10:00 Kleinmünster
Wir feiern beidesmal **Familiengottesdienst**
Kollekte: eigene Gemeinde

Di, 08.12.
19:00 Rügheim (Kirche)
Adventsandacht, anschl. Mitarbeitenden-Dankabend

Do. 10.12.
19:00 Kleinmünster
Adventsandacht

So, 13.12. 3. Advent
09:00 Kleinmünster
10:00 Rügheim
Kollekte: Osteuropa

So, 20.12. 4. Advent
10:00 Rügheim
17:00 Kleinmünster: **Waldweihnacht**
Kollekte: eigene Gemeinde

Do, 24.12. Heiligabend
15:00 Rügheim; Fam.-GD in der Kirche und weiteren Räumen
17:00 Kleinmünster; Fam.-GD am Dorfplatz
Kollekte: Brot für die Welt
18:30 Rügheim und weitere Räume
Kollekte: eigene Gemeinde

Fr, 25. 12. 1. Weihnachtstag
09:00 Kleinmünster
10:00 Rügheim (GD mit **Abendmahl**)
Kollekte: Evang. Schulen in Bayern

So, 27.12. 1. So. nach Weihnachten
09:00 Rügheim
10:00 Kleinmünster (GD mit **Abendmahl**)
Kollekte: Bahnhofsmission

Do, 31.12. Altjahresabend
17:30 Kleinmünster
18:30 Rügheim
Kollekte: Beit Jala

Januar

Fr, 01.01. Neujahrstag
10:00 Kleinmünster
11:00 Rügheim
Kollekte: eigene Gemeinde

So, 03.01. 2. So. nach Weihnachten
09:00 Kleinmünster
10:00 Rügheim
Kollekte: Open Doors

Mi, 06.01. Epiphanias
09:00 Rügheim
10:00 Kleinmünster
Kollekte: Weltmission

So, 10.01. 1. So. nach Epiphanias
09:00 Kleinmünster
10:00 Rügheim
Kollekte: Jugendarbeit im Dekanat

So, 17.01. 2. So. nach Epiphanias
09:00 Rügheim
10:00 Kleinmünster
Kollekte: Altenheimseelsorge

So, 24.01. 3. So. nach Epiphanias
09:00 Kleinmünster
10:00 Rügheim
Kollekte: Diakonisches Werk der EKD

So, 31.01. letzter So. nach Epiphanias
09:00 Rügheim
10:00 Kleinmünster
Kollekte: Hospizarbeit

Februar

So, 07.02. Sexagesimä
09:00 Kleinmünster
10:00 Rügheim
Kollekte: eigene Gemeinde

So, 14.02. Estomihi
09:00 Rügheim
10:00 Kleinmünster
Kollekte: Ökumene und Auslandsarbeit der EKD

So, 21.02. Invokavit
09:00 Kleinmünster
10:00 Rügheim
Kollekte: Wings of Hope

So, 28.02. Reminiszere
09:00 Rügheim
10:00 Kleinmünster
Kollekte: Fastenaktion „Füreinander einstehen in Europa

Weltgebetstag 05. März 2021

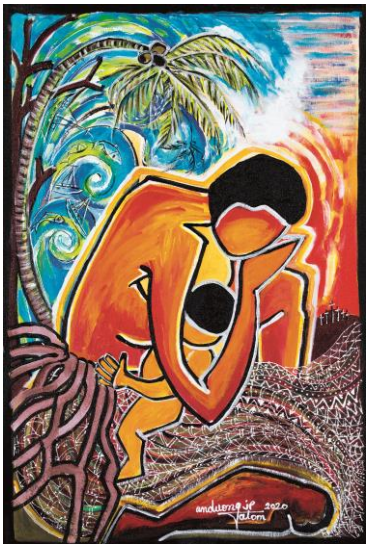

Zum Weltgebetstag im nächsten Jahr laden wir Sie jetzt schon mal herzlich ein! Er steht diesmal unter dem Motto: **„Worauf bauen wir?"**.
Die Liturgie für diesen Gottesdienst kommt im nächsten Jahr aus **Vanuatu**, ein Inselstaat im Pazifik. Es gibt im Gottesdienst ein paar Informationen übers Herkunftsland, schöne Musik und Texte, die zum Mitbeten, Mitdenken und Mitfeiern einladen.
Um diesen besonderen Gottesdienst und den gemeinsamen Abend danach vorzubereiten, brauchen wir **Mitarbeiter**, die gerne etwas fürs Fest hinterher kochen, einen Text im Gottesdienst lesen, Musik mitmachen und die gesamte Vorbereitung dabei sind.
Wir freuen uns über jede Person, die mitmacht!
Melden Sie sich doch bitte im Pfarramt, wenn Sie helfen wollen, damit wir die weiteren terminlichen Planungen gut hinbekommen und einen schönen Abend zusammen haben.

Aus dem Kirchenvorstand Rügheim

- Die Steuerungsanlage der Kirchturmuhr ist ausgetauscht, die Zifferblätter außen funktionieren nun wieder richtig.
- Aufgrund der Auflagen können im Betsaal keine Proben stattfinden. Die Zeit soll genutzt werden, um dort weitere Verbesserungen – u. a. einen Schallschutz – durchzuführen.
- Pausenraum Kinderhaus: Das Landratsamt bat noch um Pläne, die nun nachgereicht wurden. Der hintere Bereich im Dachboden soll dafür ausgebaut werden.
- Infektionsschutz in Zeiten der Corona Pandemie:
  - Für die Kirche gilt seit dem 4. Oktober ein neues Schutzkonzept, wonach nun 73 Personen am Gottesdienst teilnehmen können.
  - Für das Martin-Luther-Haus wurde das Schutzkonzept ebenfalls angepasst: Mitarbeiter und Helfer dürfen nun auch die Küche benutzen.
  - Abendmahlsgottesdienste können mit kleinen Einzelkelchen gehalten werden.
- Kirchenrenoviereung:
  - Restaurierung des Chorraumfensters in der Kirche: Gemäß der Gemeindeversammlung am 20. September, wird das Fenster im Originalzustand wieder hergestellt (13 Gemeindeglieder stimmten damals dafür, 9 konnten sich auch ein anderes Motiv vorstellen). Das Fenster liegt bei einer Firma, es wird noch ein weiteres Angebot für die Restaurierung eingeholt.
  - Die Bauarbeiten an der großen Zwiebel dauerten länger als geplant. Neben den Reparaturen wurde die Traufe nun fachgerecht verändert, um Feuchtigkeitsschäden in Zukunft zu verhindern.
- Am 2. Advent, Nikolaustag, ist ein Familiengottesdienst geplant.
- An Heilig Abend soll der Gottesdienstbesuch für möglichst viele Menschen möglich gemacht werden. Dafür nutzen wir neben der Kirche auch noch weitere Räume. Wir freuen uns über viele BesucherInnen.

Aus dem Kirchenvorstand Kleinmünster

- Das Sicherheitskonzept für die Kirche wird immer an das aktuell geltende Infektionsschutzgesetz angepasst.
- Am 2. Advent, Nikolaustag, ist ein Familiengottesdienst geplant.
  Die Waldweihnacht soll wie immer für den 4. Advent gefeiert werden, auch wenn in diesem Jahr vieles anders ist.
  Für den Heiligen Abend wird ein Familiengottesdienst am Dorfplatz vorbereitet, aufgrund der aktuellen Situation gibt es in diesem Jahr leider kein Krippenspiel.
  Abendmahlsgottesdienste können mit kleinen Einzelkelchen gehalten werden.
- Der Kirchenvorstand genehmigt einstimmig die Jahresrechnung 2019 mit Einnahmen in Höhe von 107.232,14 Euro und Ausgaben in Höhe von 103.658,54 Euro, dies ergibt eine Mehreinnahme von 3.573,63 Euro. Der KV beschließt einstimmig, die Mehreinnahmen als Übertrag auf 2020 im Haushalt zu belassen.

Turmbekrönung in Rügheim

Die Turmbekrönung, die am 17. August abgebaut wurde, glänzt nun wieder oben auf unserem Kirchturm. Sie sieht nicht nur aus wie neu, sie wurde auch neu vergoldet und schön gemacht, damit sie wieder zum restlichen Erscheinungsbild unserer Kirche passt.
Während die Arbeiten von der Firma Elsner gemacht wurden, hatten wir die Möglichkeit, die Dokumente, die im Zylinder der Kugel waren, zu sichten und, wo es möglich für uns war, auch zu lesen.
Die ältesten Dokumente sind aus dem Jahr 1735, dann gibt es welche, die etwa 100 Jahre älter sind und etwas von den Renovierungen im 20. Jahrhundert ist dabei.
Von uns heuer wurde ein Bericht über die 1200 Jahrfeier im Mai/Juni 2014, das Reformationsjubiläum 2017 und das aktuelle Jahr 2020 beigefügt. Dazu noch ein Zeitungsbericht über die Renovierungsarbeiten an der Kirche, ein Speicherstick mit der Dorfchronik und einigen Informationen über die Corona-Pandemie, die unser Jahr heuer geprägt hat.
Am 15. September wurde alles wieder auf dem Turm befestigt, nachdem der Kupferbehälter mit den Dokumenten, der auf dem Bild ganz vorne zu sehen ist, wieder verschlossen in die Kugel zurückgelegt wurde.
Die alten Dokumente haben wir, bevor sie wieder auf die Kirchturmspitze gebracht wurden, kopiert. Sie liegen bei uns im Pfarramt. Wer Interesse daran hat oder uns beim Entziffern oder ins heutige Deutsch Übersetzen helfen kann, darf gerne vorbeikommen und sich den Dokumentenschatz unserer Kirche anschauen.
Weitere Informationen sowie den gesamten Bericht, der nun in der Kugel ist, finden Sie auch auf der Homepage der Kirchengemeinde.

Text: Einheitsübersetzung der Heiligen Schrift, revidiert 2017, © 2017 Katholische Bibelanstalt, Stuttgart - Grafik: © GemeindebriefDruckerei

Getauft wurden:

Getraut wurden:

Kirchlich bestattet wurden:

Ich möchte Glauben haben,
der über Zweifel siegt,
der Antwort weiß auf Fragen und Halt im Leben gibt.
Ich möchte Hoffnung haben
für mich und diese Welt,
die auch in dunklen Tagen die Zukunft offenhält.

Eberhard Borrmann

Öffnungszeiten des Pfarramtsbüros:
Mo bis Fr vormittags, 8:00 bis 12:00 Uhr
Mo bis Do nachmittags, 13:00 bis 16:30 Uhr

Dekanat u. Pfarramt,
Dekan Jürgen Blechschmidt:
Tel.: (0 95 23) 95 01 55
Fax: (0 95 23) 950156
E-Mail: dekanat.ruegheim@elkb.de

Diakonie Maroldsweisach
Tel.: (0 95 32) 9 22 30

Diakonin Sabine Dresel
Tel.: (0 95 23) 95 01 55
E-Mail: sabine.dresel@elkb.de

Spendenkonto: Raiffeisen-Volksbank Haßberge
IBAN: DE57 7936 3151 0307 1847 27
BIC: GENODEF1HAS

Redaktionsschluss:
Beiträge oder Termine für die nächste Ausgabe bitte bis **05. Februar** melden.
www.ruegheim-evangelisch.de

Herzlichen Glückwunsch allen Geburtstagskindern

... in Rügheim

... in Kleinmünster

... in Kleinsteinach

... in Humprechtshausen

Herr, Ursprung
und schöpferischer Geist,
ich danke dir
für alle Zeichen deiner Liebe,
für alles,
womit du uns beglückst.
Öffne mir die Augen,
damit ich sehe,
wo du am Werk bist
und was du
Heilvolles schaffst.
Lass mich erkennen,
wie sehr du
mich liebst.

Jahreslosung 2021

Acryl von U. Wilke-Müller © GemeindebriefDruckerei.de