Gemeindebrief

der Kirchengemeinden Rügheim / Kleinmünster
November 2018 – Februar 2019

In dieser Ausgabe:

Durch Krisen reifen	Seite 4
Kinderbibeltag und Kinderadvent	Seite 5
Die neuen Präparanden	Seite 9

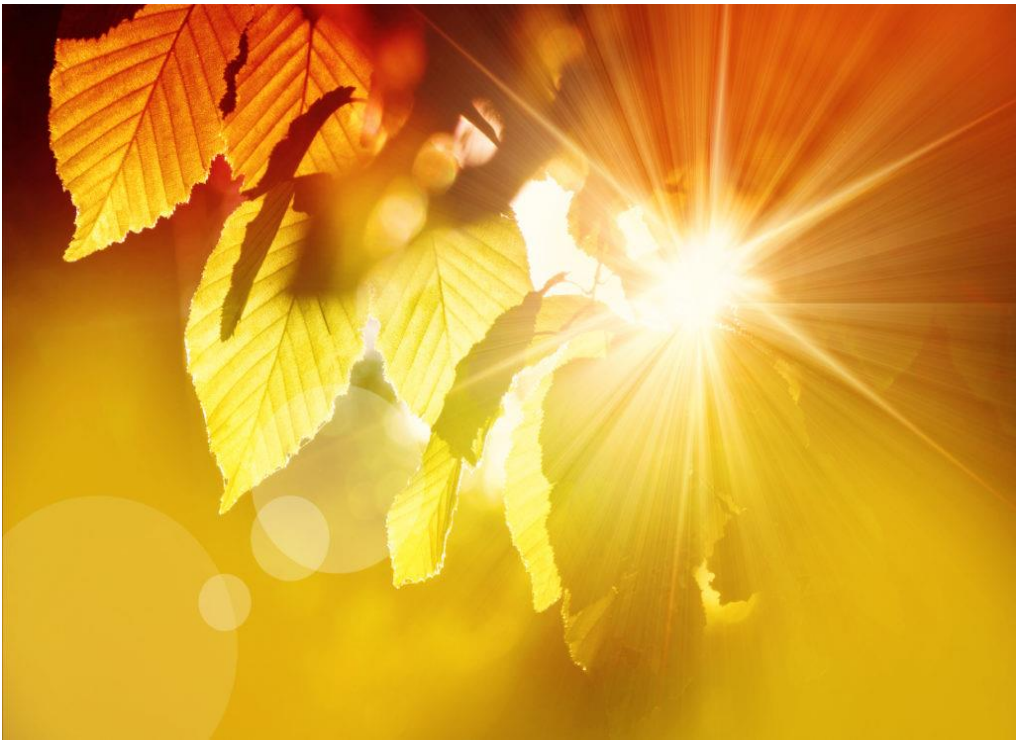

N. Schwarz © GemeindebriefDruckerei.de

Liebe Leserinnen, liebe Leser!

Unsere Welt und unser ganzes Leben ist bestimmt von Ende und Neubeginn. Immer geht etwas zu Ende und etwas Neues fängt an. Die Nacht geht zu Ende, ein neuer Tag beginnt. Der Herbst geht zu Ende, der Winter fängt an. Ein Kirchenjahr geht zu Ende, ein neues beginnt mit dem 1. Advent. Ein Lebensabschnitt geht zu Ende, ein neuer beginnt: Jugend – Erwachsenenalter – Berufstätigkeit – Ruhestand – Eltern / Großeltern sein – die eigenen Eltern / Großeltern auf ihrem letzten Weg begleiten… Unsere Welt und unser Leben sind geprägt von Ende und Neubeginn. Auch das Jahr geht zu Ende und ein Neues Jahr fängt an. Und im Dezember 2018 ist auch eine Wahlperiode des Kirchenvorstandes zu Ende und eine neue beginnt mit den neu- oder wiedergewählten Kirchenvorstehern/innen.

Immer ist ein Ende auch mit Abschied und Trauer verbunden, manchmal mehr, manchmal weniger. Manchmal sind Ende und Neubeginn mit einer Feier verbunden, manchmal geschehen sie im Stillen. Manchmal hat man vor einem Neubeginn ein bisschen Angst oder macht sich Sorgen, manchmal ist der Neuanfang ein Grund zur Freude.

Aber wir können uns immer darauf verlassen, dass der allmächtige Gott, unser himmlischer Vater, mit dabei ist. **„Ich bin das A und das O, spricht Gott der Herr, der da ist und der da war und der da kommt, der Allmächtige"** heißt es in der Johannesoffenbarung (Kap. 1, 8), im letzten Buch der Bibel. Gott war schon da, bevor wir auf die Welt gekommen sind, und er wird noch da sein, wenn wir diese Welt wieder verlassen haben. Er begleitet alle Tage unseres Lebens, auch die, an denen etwas zu Ende geht und etwas Neues beginnt. In seinem Sohn Jesus Christus hat er uns gesagt und gezeigt, dass er uns mag und dass wir ihm willkommen sind. Zu ihm gehören wir als Christen/innen, mit ihm sind wir verbunden unser ganzes Leben lang, und danach immer noch. Jedes Ende und jeder Neuanfang liegen in seiner Hand.

„Ich bin das A und das O, der Erste und der Letzte, der Anfang und das Ende." sagt er zu uns (Offb 22, 13). Darauf können wir uns verlassen, auch wenn wir seine Gegenwart manchmal mehr, manchmal weniger und manchmal kaum spüren. Jedes Ende und jeder Neubeginn unseres Daseins sind eingebunden in seine Ewigkeit. Auch das Ende des Jahres 2018 und der Anfang des Jahres 2019. Zu allen Zeiten sagt er zu uns: **„Siehe ich bin bei euch alle Tage, bis an der Welt Ende."** (Mt 28, 20).

Ihr Jürgen Blechschmidt
Dekan

Gruppen und Kreise

Froschchor

Vorläufig Pause, keine Probe

Singkreis

Probe projektbezogen nach Absprache im Martin Luther-Haus

Posaunenchor Rügheim

Probe Montags 19:30 Uhr
Leitung: Robert Grüll

Posaunenchor Kleinmünster

Probe Montags 19:30 Uhr
Leitung: Siegfried Sauerteig

Frauentreff

- Do, 29. November, 18:00 Uhr Abfahrt am Martkplatz. Wir bummeln über den Weihnachtsmarkt Schweinfurt und kehren dort um 20:00 Uhr ein.
- Do, 24. Januar, 19:00 Uhr im MLH. Frau Martina Haßfurter spricht über Ätherische Öle als wertvolle Begleiter im Alltag.
- Do, 21. Februar, 19:00 Uhr, Besichtung der Stadtbücherei Hofheim. Wir bekommen eine Führung von Frau Hildegund Fischer-Giebfried.

Seniorenkreis Kleinsteinach (14:30 Uhr)

- Do, 15. November: Dekan Blechschmidt
- Do, 13. Dezember: Seniorenadvent der Gemeinde
- Die weiteren Termine sind noch nicht bekannt

Seniorenkreis Rügheim (14 Uhr)

- Do, 08. November: Fahrt zum Kaffee und Martinsgans-Essen
- Di, 27. November: Fahrt ins Seniorenkino nach Zeil mit Abendeinkehr in Zeil
- Do, 13. Dezember: „Seht, die gute Zeit ist nah" – Adventsnachmittag
- Die weiteren Termine folgen, sobald die Planungen fertig sind im Seniorenkreis

Gesprächskreis

Mit Elisabeth Hager (Tel. 50 26 66):

- 06. und 20. Nov.
- 04. Dez.
- 08. und 22. Jan.

Hausfrauenfrühstück in Altenstein

Jeden zweiten Mittwoch im Monat, von 9:00 – 11:00 Uhr im CVJM-Heim in Altenstein. Unkostenbeitrag 8,-- €

- Mi, 14. November
- Mi, 12. Dezember
- Mi, 09. Januar
- Mi, 13. Februar

Aus dem Kirchenvorstand Rügheim

- Von Herrn Pfeil aus Heiligersdorf bekam die Kirchengemeinde eine Skulptur, die nun vorne links in der Kirche hängt. Sie zeigt Jesus hinter einem Kreuz und versinnbildlicht den Satz „durchs Kreuz ins Leben gehen". Im Gottesdienst am 26. August wurde sie vorgestellt.
- Der Besprechungsraum im Martin-Luther-Haus unten ist fast fertig. Angeschafft wurden ein großer Tisch, neue Lampen, Stühle sowie ein großer Monitor. Ebenso ist eine entsprechende Verkabelung installiert.
- Planung zur Renovierung der Kirche: Der Antrag auf Genehmigung der Baumaßnahme wurde gestellt.
- Das Wegekreuz am Hochbehälter wurde aufgestellt.

Aus dem Kirchenvorstand Kleinmünster

- Die beschlossenen Baumaßnahmen am Gemeindeheim in Kleinsteinach (Austausch der Fenster und streichen) wurden ausgeführt.

Stufen des Lebens

Durch Krisen reifen

Mit Elia auf dem Weg

Krisen bahnen sich manchmal langsam und unmerklich an und oft stürzen sie plötzlich über uns herein wie ein Gewitter. Krisen lösen Veränderungen aus. Das erschreckt uns. Wir spüren, wie brüchig der Boden ist, auf dem wir stehen.

Krisen gehören zu unserem Leben. In Krisenzeiten verändert sich etwas. Wir müssen Abschied nehmen und Wege zum Neuanfang suchen. Das ist schwer und birgt gleichzeitig die Chance in sich, dass wir, ausgelöst durch die Krise, uns auf einen Wachstums- und Reifungsprozess einlassen.

Anhand der Elia-Geschichte im Alten Testament möchten wir dem nachspüren.
Dazu sind Sie in diesem Kurs herzlich eingeladen. Jeweils von 10:00 – 12:15 Uhr, am 5., 12., 19., 26. Feb. und 12. März 2019 in der Alten Schule.
Referenten: Elisabeth und Robert Hager

Kinderbibeltag in Rügheim

„Wer teilt gewinnt?!", unter diesem Motto steht unser Kinderbibeltag am **3. November von 9:00 – 14:00 Uhr im Martin Luther-Haus** in Rügheim. Eingeladen sind **alle Kinder ab der 1. Klasse**! Wir werden zusammen singen, spielen, eine biblische Geschichte hören und auch gemeinsam essen. Als ganz besonderes Highlight, wollen wir zusammen im Backhaus Brot backen, das ihr dann, am Ende des Kinderbibeltags mit nach Hause nehmen könnt. Die Einladungen kommen noch schriftlich zu euch, damit ihr euch anmelden könnt. Wir, das Team, das Alles vorbereitet, (Melanie B.-G., Sandra H., Tina S., Stefanie und Franziska R., Christina F., Sabine D.) freuen uns auf ganz Viele von euch!

Kinderadvent

Am 1. Advent, 02. Dezember, beginnt wieder der Kinderadvent mit einem gemeinsamen Kindergottesdienst. Auch am 2., 3. und 4. Advent finden Kindergottesdienste im Martin Luther-Haus statt.
Die folgenden 15 Adventsabende, von Mo. 03. bis Fr. 21. Dezember werden von verschiedenen Leuten aus der Gemeinde gestaltet. Es gibt keine Fortsetzungsgeschichte, jeder kann seine oder die Lieblingsgeschichte seiner Kinder mitbringen und einen schönen Abend gestalten. Die Abende (Mo – Fr) gehen von 18:00 bis 18:30 Uhr in der Galerie des Martin Luther-Hauses. Dort ist schon Alles wunderbar hergerichtet und geschmückt und wartet nur noch auf Sie und Ihre Geschichte!

Wenn Sie einen Abend gestalten wollen, freuen wir uns sehr darüber! Bitte sagen Sie im Pfarramt (Tel.: 950155) Bescheid, dort werden die Termine dann eingeteilt. Wir versuchen, Ihren Wunschtermin zu ermöglichen. Sie bekommen dann eine Liste mit den nötigen organisatorischen Hinweisen zu Ihrem Abend (Liedersammlung, Schlüsselübergabe…). Die Kinder und unser Team freuen sich über Ihre Mithilfe und auf viele wunderschöne Adventsabende! Vielen Dank schon mal dafür!

Gottesdienste

November

So, 04.11. 23. So. nach Trinitatis
09:00 Kleinmünster
10:00 Rügheim GD
Kollekte: Kindergottesdienst in Bayern

So, 11.11. Drittletzter So. im Kirchenjahr
09:00 Rügheim
10:00 Kleinmünster
Kollekte: eigene Gemeinde

So, 18.11. Vorletzter So. im Kirchenjahr
08:30 Kleinsteinach, **Ökumenischer Gottesdienst**
10:00 Rügheim, anschl. Gedenken am Friedhof
10:00 Kindergottesdienst im MLH
Kollekte: Vereinigte Evang.-Luth. Kirche in Deutschland

Mi, 21.11. Buß- und Bettag
Gottesdienste mit Beichte und Abendmahl
10:00 Rügheim
19:00 Kleinmünster
Kollekte: eigene Gemeinde

So, 25.11. Ewigkeitssonntag
9:00 Rügheim
10:00 Kleinmünster
10:00 Krabbelgottesdienst im MLH
Kollekte: Lutherischer Weltbund

Dezember

So, 02.12. 1. Advent
Einführung der neuen Kirchenvorstände
09:00 Kleinmünster
10:00 Rügheim
10:00 Kindergottesdienst im MLH
Kollekte: Brot für die Welt

Di, 04.12. Adventsandacht
19:00 Rügheim (MLH)

Mi, 05.12.
10:00 Abendmahl für Senioren im Martin Luther-Haus

Do, 06.12. Adventsandacht
19:00 Kleinsteinach

So, 09.12. 2. Advent
09:00 Rügheim
10:00 Kleinmünster
10:00 Kindergottesdienst im MLH
Kollekte: Osteuropa

Di, 11.12. Adventsandacht
19:00 Rügheim (Kirche), anschl. Mitarbeitenden-Dankabend

So, 16.12. 3. Advent
09:00 Kleinsteinach
10:00 Rügheim
10:00 Kindergottesdienst im MLH
Kollekte: eigene Gemeinde

Di, 18.12. Adventsandacht
19:00 Rügheim (MLH)

Do, 20.12. Adventsandacht
19:00 Kleinsteinach

Sa, 22.12.
17:00 Treffpunkt zur **Waldweihnacht** in Kleinmünster an der Kirche

So, 23.12. 4. Advent
10:00 Rügheim
10:00 Kindergottesdienst im MLH
Kollekte: Brot für die Welt

Mo, 24.12. Heiligabend
15:00 Rügheim (Fam.GD, Krippenspiel)
17:00 Kleinmünster (Fam.GD, Krippenspiel)
18:30 Rügheim
Kollekte: eigene Gemeinde

Di, 25.12. 1. Weihnachtstag
09:00 Kleinmünster
10:00 Rügheim GD mit Abendmahl
Kollekte: Evang. Schulen in Bayern

Mi, 26.12. 2. Weihnachtstag
09:00 Rügheim
10:00 Kleinmünster GD mit Abendmahl
Kollekte: DKMS

So, 30.12. 1. So. nach Weihnachten
09:00 Kleinmünster
10:00 Rügheim
Kollekte: eigene Gemeinde

Mo, 31.12. Altjahresabend
17:30 Kleinmünster
18:30 Rügheim
Kollekte: Beit Jala

Januar

Di, 01.01.2019 Neujahr
10:00 Kleinmünster
11:00 Rügheim
Kollekte: eigene Gemeinde

So, 06.01. Epiphanias
9:00 Rügheim
10:00 Kleinmünster
Kollekte: Weltmission

So, 13.01. 1. So. nach Epiphanias
9:00 Kleinmünster
10:00 Rügheim
Kollekte: Jugendarbeit

So, 20.01. 2. So. nach Epiphanias
09:00 Rügheim
10:00 Krabbelgottesdienst im MLH
10:00 Kleinmünster
Kollekte: Telefonseelsorge

So, 27.01. letzter So. nach Epiphanias
09:00 Kleinmünster
10:00 Rügheim
10:00 Kindergottesdienst im MLH
Kollekte: Diakonisches Werk der EKD

Februar

So, 03.02. 5. So. vor der Passionszeit
09:00 Rügheim
10:00 Kleinmünster
Kollekte: eigene Gemeinde

So, 10.02. 4. So. vor der Passionszeit
09:00 Kleinsteinach
10:00 Rügheim
Kollekte: Ökumene und Auslandsarbeit der EKD

Dankabend

Allen Mitarbeitenden unserer Kirchengemeinden wollen wir wieder „Danke" sagen für ihren Einsatz, den sie das Jahr über geleistet haben. Ohne Ihre Mithilfe wäre das Programm unserer Kirchengemeinde überhaupt nicht möglich!
Wir laden Sie daher am Dienstag, 11. Dezember herzlich zu einer vorweihnachtlichen Feier ins Martin Luther-Haus ein. Beginn ist um 19:00 Uhr mit der Adventsandacht in der Kirche.

Adventskonzert und Rügheimer Dorfweihnacht

Zum Adventskonzert lädt der Gesangverein Rügheim herzlich ein: **Am 3. Advent**, 16. Dezember in der Rügheimer Kirche. **Beginn ist 13:30 Uhr**.
Anschließend gibt es in der Schule Kaffee und Kuchen.

Auch am 3. Advent findet die Dorfweihnacht statt. Am Plottiplatz gibt es Glühwein und Rügheimer Schmankerl.

Weihnachten im Schuhkarton

Mit Ihrer Päckchenspende für „Weihnachten im Schuhkarton" bewirken Sie weitaus mehr als einen Glücksmoment: Sie geben Kindern die Chance, die Weihnachtsbotschaft für sich zu entdecken und echte Liebe kennenzulernen. Machen Sie auch dieses Jahr wieder mit und geben Sie Ihre Geschenke bitte bis 15. November im Pfarramt ab. Handzettel liegen in der Kirche aus! www.geschenke-der-hoffnung.org

Martinszug

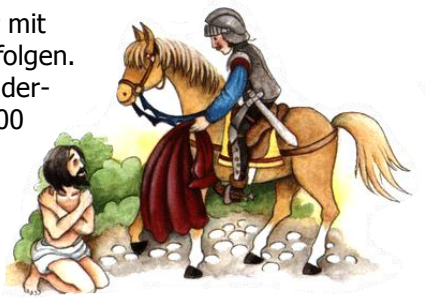

Am Montag, 12. November, machen sich die Kinder mit ihren Laternen auf den Weg, dem Hl. Martin zu folgen. Der Umzug wird von den Mitarbeiterinnen des Kinderhauses und von Eltern begleitet. Beginn ist um 17.00 Uhr mit einer Martinsandacht in der Kirche. Nach dem Umzug ist noch ein gemütliches Beisammensein vorgesehen.

Die Kinderhaus-Kinder sind mit den Mitarbeiterinnen auch wieder musikalisch in der Gemeinde

unterwegs. Sie machen den Senioren der Kirchengemeinde eine adventliche Freude. Die Besuche finden in der Zeit vom Mittwoch, 28. November bis Mittwoch, 05. Dezember statt.

Waldweihnacht

Zwei Tage vor dem Heiligabend, am **Samstag, 22.12.** findet heuer die Waldweihnacht statt.
An diesem vorweihnachtlichen Termin kann man sich im Kleinmünsterer Wald in einer ganz besonderen Atmosphäre auf Weihnachten vorbereiten und einstimmen.
Abmarsch ist um 17:00 Uhr an der St.-Salvator-Kirche in Kleinmünster.

Die diesjährigen Präparanden

Am Mittwoch, 19. September, hat ein neuer Präparanden-Kurs begonnen. Sieben Jugendliche aus den beiden Kirchengemeinden Rügheim und Kleinmünster nehmen daran teil, bis zu ihrer Konfirmation im Frühjahr 2020. Sie wurden der Gemeinde bereits im Gottesdienst am 23. September vorgestellt. Das sind sie:

Von links nach rechts: Dominik Heinrich (Rügheim) – Tim Störcher (Kreuzthal) – Emily Müller (Rügheim) – Nele Lutz (Rügheim) – Luise Lutsch (Rügheim) – Samira Brand (Kleinmünster) – Jim-Patrick Lenhard (Kleinmünster).

Getauft wurden:

Kirchlich getraut wurden:

Kirchlich bestattet wurden:

Mein Kummer und mein Glück, mein Alltag, mein Geschick,
sind mitten in der Zeit ein Stück der Ewigkeit.

Öffnungszeiten des Pfarramtsbüros:
Mo bis Fr vormittags, 8:00 bis 12:00 Uhr
Mo bis Do nachmittags, 13:00 bis 16:30 Uhr

Dekanat u. Pfarramt,
Dekan Jürgen Blechschmidt:
Tel (0 95 23) 95 01 55
Fax (0 95 23) 950156
E-Mail dekanat.ruegheim@elkb.de

Diakonie Maroldsweisach
Tel (0 95 32) 9 22 30

Diakonin Sabine Dresel
Tel (0 95 23) 95 01 55
E-Mail sabine.dresel@elkb.de

Spendenkonto: Raiffeisen-Volksbank Haßberge
IBAN: DE57793631511030718476 0
BIC: GENODEF1HAS

Redaktionsschluss:
Beiträge oder Termine für die nächste Ausgabe bitte bis **07. Februar 2019** melden.
www.ruegheim-evangelisch.de

Herzlichen Glückwunsch allen Geburtstagskindern

Gott, du gehst uns nach in Liebe
und findest uns, wohin immer wir
uns verirrt haben.

Du beauftragst uns, obwohl wir
immer wieder versagt haben.

Staunend danken wir dir und
bitten dich zugleich,
dass unser Leben deine Liebe
widerspiegeln möge.

Motiv von Stefanie Bahlinger, Mössingen, www.verlagambirnbach.de